



คู่มือการปฏิบัติงาน

นางภาวรินทร์ บุปป่าจันท

กลุ่มส่งเสริมการจัดการศึกษา

สำนักงานเขตพื้นที่การศึกษาประถมศึกษาร้อยเอ็ด เขต 5

สำนักงานคณะกรรมการการศึกษาขั้นพื้นฐานกระทรวงศึกษาธิการ

คำนำ

คู่มือการปฏิบัติงานฉบับนี้จัดทำขึ้นเพื่อแสดงถึงขั้นตอนการปฏิบัติงานที่เกี่ยวข้อง ข้าพเจ้าในฐานะเจ้าหน้าที่ผู้ปฏิบัติงาน และเป็นผู้รับผิดชอบงานโรงเรียน ส่งเสริมสุขภาพซึ่งเป็นงานในกลุ่มงานส่งเสริมการจัดการศึกษา และเป็นที่สนับสนุนและส่งเสริมให้โรงเรียน ในสังกัดให้เข้าร่วมเป็นโรงเรียนส่งเสริมสุขภาพ ซึ่งโรงเรียนส่งเสริมสุขภาพเป็นการส่งเสริมนักเรียนในสังกัด ได้มีสุขภาพร่างกายที่สมบูรณ์เป็นการฝึกทักษะ และพฤติกรรมด้านสุขภาพที่เหมาะสมทำให้มีร่างกายที่สมบูรณ์แข็งแรง

ภวรินทร์ บุปปาจันโท

นักวิชาการศึกษาปฏิบัติการ

สารบัญ

งานที่ได้รับผิดชอบ

หน้า

1. งานส่งเสริมสุขภาพอนามัย

1-9

1. ชื่อกระบวนการงาน

งานส่งเสริมสุขภาพอนามัย

2. วัตถุประสงค์

2.1 เพื่อสร้างเสริมสุขภาพการดำรงสุขภาพ การป้องกันโรคและการสร้างเสริมสมรรถภาพ เพื่อสุขภาพ และการป้องกันโรคทั้งโรคติดต่อและโรคไม่ติดต่อ

2.2 เพื่อเรียนรู้เกี่ยวกับหลักการและวิธีการเลือกบริโภคอาหาร ผลิตภัณฑ์และบริการ สุขภาพ

3. ขอบเขตของงาน

3.1 ประชากรวัยเรียนมีสุขภาพสมบูรณ์ทั้งด้านร่างกายและจิตใจ

3.2 สถานศึกษาจัดกิจกรรมเพื่อสุขภาพผู้เรียนได้อย่างทั่วถึง

3.3 ผู้ปกครอง ชุมชน และสังคมได้รับการดูแลด้านสุขภาพอนามัย

4. คำจำกัดความ

สุขภาพ หมายถึง พฤติกรรมที่แสดงให้เห็นถึงความเจริญเติบโตของร่างกาย ด้วยการปฏิบัติดูแลอย่างถูกสุขลักษณะ

อนามัย หมายถึง การบริโภค อุโภคอย่างถูกต้องสุขลักษณะ

5. ขั้นตอนการปฏิบัติงาน

5.1 สร้างความเข้าใจให้สถานศึกษา บุคลากรเห็นความสำคัญเกี่ยวกับงานส่งเสริมสุขภาพอนามัยของนักเรียน

1. รับฟังหรือเข้าร่วมประชุมเพื่อรับนโยบายและแนวปฏิบัติการส่งเสริมสุขภาพอนามัย จากกระทรวง และหน่วยงานที่เกี่ยวข้อง

2. การถ่ายทอดองค์ความรู้สู่สถานศึกษาโดยผ่านกระบวนการกิจกรรมส่งเสริมสุขภาพ

3. สนับสนุนให้มีการตรวจสุขภาพประจำปี

4. การจัดกิจกรรมประกวดส่งเสริมสุขภาพดีเด่น

5. ประสาน กำกับ ติดตาม ดูแลสุขภาพอนามัยของนักเรียนอย่างต่อเนื่อง

5.2 ส่งเสริมประสานร่วมกับหน่วยงานที่เกี่ยวข้องในการดำเนินโครงการส่งเสริมสุขภาพ เช่น โครงการอาหารกลางวัน โครงการอาหารเสริม (นม) โครงการอาหารปลอดภัย (อ.ย.น้อย)

โครงการเด็กไทยทำได้ โครงการเรียนรู้คู่วิจัยเด็กไทยพันธุ์ โครงการฟื้นฟูวัยใส โครงการมือสะอาด ปราศจากโรค โครงการควบคุมโรคติดต่อและโรคไม่ติดต่อ โครงการส่วมสุขสันต์ เป็นต้น

1. จัดทำแผนปฏิบัติการของสำนักงานเขตพื้นที่การศึกษา
2. สร้างองค์ความรู้ให้กับผู้บริหารสถานศึกษา ครูที่รับผิดชอบ และดำเนินการ

ขับเคลื่อนตามโครงการที่กำหนด

3. จัดประกวด/แข่งขัน/เฝ้าระวังตามกำหนดระยะเวลาของกิจกรรมในทุกระดับ
4. จัดหาพื้นที่ เวทีให้นักเรียนได้แสดงผลงานหรือกิจกรรมที่ได้ดำเนินโครงการต่อ

สาธารณชนโดยทั่วไป

5. ประสาน กำกับติดตามการดำเนินงานของโรงเรียน
6. สรุปผลรายงาน

5.3 ส่งเสริมให้สถานศึกษาจัดสภาพแวดล้อมให้ถูกสุขลักษณะ และเฝ้าระวังติดตามดูแลภาวะโภชนาการและสุขภาพโดยรวมถึงการสนับสนุนป้องกันโรคระบาด โรคติดต่อที่ร้ายแรง และการจัดหาอุปกรณ์แก่ผู้พิการและผู้ด้อยโอกาส

1. ประกาศ ประชาสัมพันธ์ ชี้แจงนโยบายและแนวปฏิบัติเกี่ยวกับการส่งเสริมสุขภาพ
2. การเฝ้าระวัง สำรวจ เพื่อช่วยเหลือนักเรียนตามสภาพปัญหาที่พบ
3. การช่วยเหลือด้านการป้องกัน ด้านจัดหาวัสดุอุปกรณ์ในการเสริมสร้างร่างกายให้ดีขึ้น
4. จัดกิจกรรมการรณรงค์ป้องกัน เช่น การจัดนิทรรศการ การเผยแพร่เอกสาร การ

ประกวดกิจกรรมต่าง ๆ

5. การติดตาม และรายงานผลการดำเนินงาน
6. สรุปรายงานผล

5.4 ประเมิน ติดตามผลการปฏิบัติการอย่างต่อเนื่อง

1. ศึกษาสภาพปัญหาด้านส่งเสริมสุขภาพอนามัย
2. จัดทำเครื่องมือให้สอดคล้องกับขอบเขตที่จะประเมินและติดตาม
3. ดำเนินการเก็บข้อมูล
4. วิเคราะห์ สังเคราะห์ข้อมูล
5. สรุปผลรายงาน เผยแพร่ผลการติดตาม

6. Flow Chart การปฏิบัติงาน

6.1 งานส่งเสริมสุขภาพอนามัย

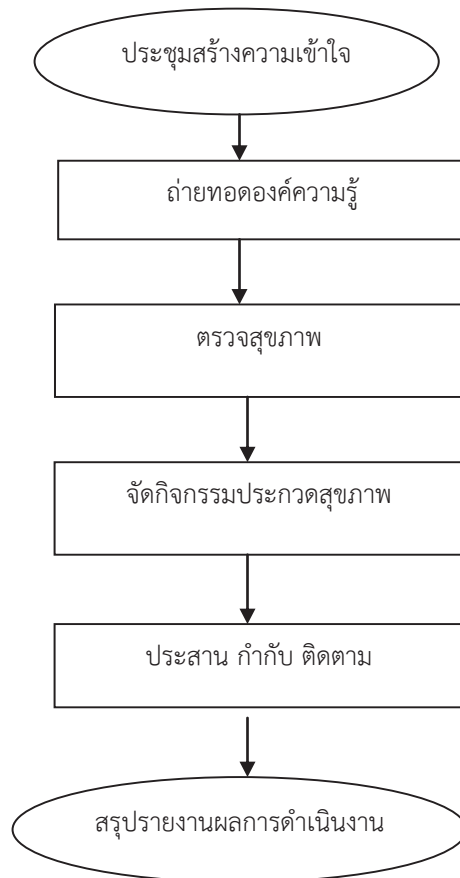

6.2 งานส่งเสริมประสานร่วมกับหน่วยงานที่เกี่ยวข้องในการดำเนินโครงการส่งเสริมสุขภาพ

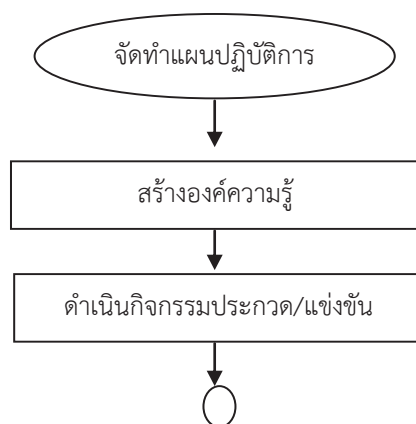

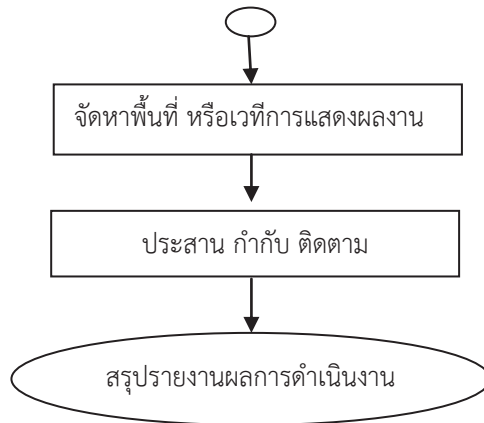

6.3 งานส่งเสริมให้สถานศึกษาจัดสภาพแวดล้อมให้ถูกสุขลักษณะ และเฝ้าระวังติดตามดูแลภาวะ
โภชนาการและสุขาภิบาลรวมถึงการสนับสนุนป้องกันโรคระบาด โรคติดต่อที่ร้ายแรง และการจัดหา
อุปกรณ์แก่ผู้พิการและผู้ด้อยโอกาส

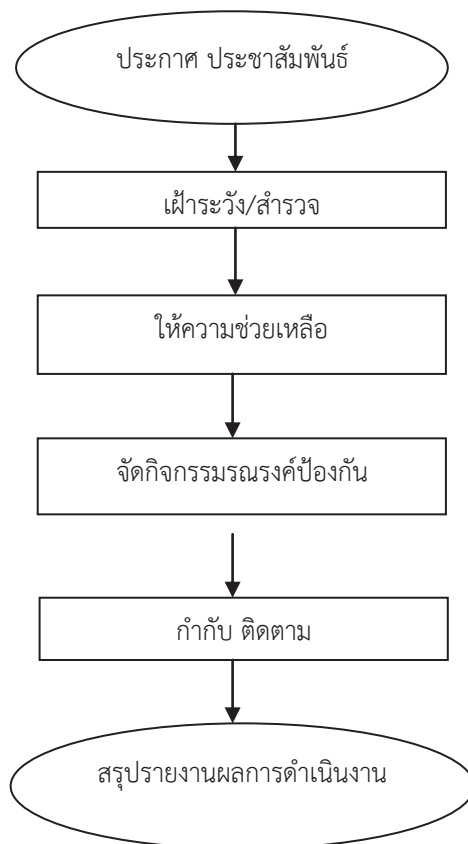

6.4 งานประเมิน ติดตามผลการปฏิบัติการ

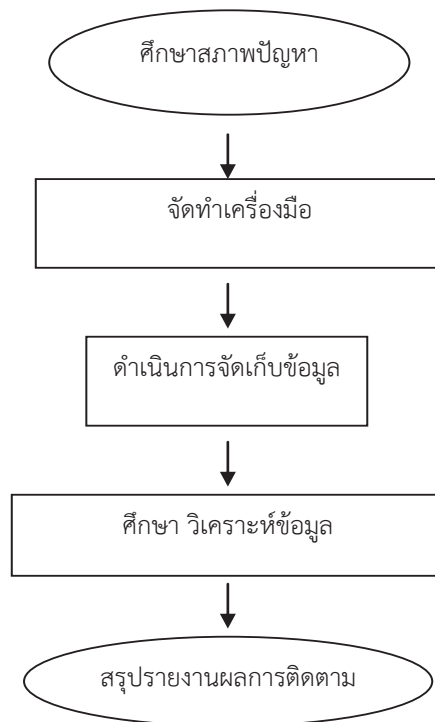

7. แบบฟอร์มที่ใช้

- 7.1 บันทึกหนังสือราชการ
- 7.2 หนังสือราชการประเภทภายนอก
- 7.3 แบบการจัดทำแผนปฏิบัติการประจำปี
- 7.4 แบบประเมินติดตามผลการดำเนินโครงการต่าง ๆ

8. เอกสาร/หลักฐานอ้างอิง

- 8.1 พระราชบัญญัติกองทุนเพื่อโครงการอาหารกลางวันในโรงเรียนประถมศึกษา พ.ศ. 2535
- 8.2 ระเบียบคณะกรรมการบริหารกองทุนเพื่อโครงการอาหารกลางวันในโรงเรียนประถมศึกษา ว่าด้วยการรับเงิน การจ่ายเงิน การเก็บรักษาเงิน และการจัดหาผลประโยชน์ของกองทุน ตามกฎหมายว่าด้วยกองทุนเพื่อโครงการอาหารกลางวันในโรงเรียนประถมศึกษา พ.ศ. 2536
- 8.3 พระราชบัญญัติสุขภาพแห่งชาติ พ.ศ. 2550
- 8.4 คู่มือการดำเนินการโครงการส่งเสริมสุขภาพ พ.ศ. 2543 กรมอนามัย
- 8.5 หลักสูตรแกนกลางการศึกษาขั้นพื้นฐาน พุทธศักราช 2551

9. แบบฟอร์มสรุปมาตรฐานงาน

ชื่องาน		สำนักงานเขตพื้นที่การศึกษา		กลุ่มส่งเสริมการจัดการศึกษา		
งานส่งเสริมสุขภาพอนามัย		สำนักงานเขตพื้นที่การศึกษา		กลุ่มส่งเสริมการจัดการศึกษา		
วัตถุประสงค์ : 5.1 เพื่อให้สถานศึกษา บุคลากร เห็นความสำคัญเกี่ยวกับงานส่งเสริมสุขภาพอนามัยของนักเรียน						
ลำดับที่	ผังขั้นตอนการทำงาน	รายละเอียดงาน	เวลาดำเนินการ	มาตรฐานคุณภาพงาน	ผู้รับผิดชอบ	
1.	<pre> graph TD A([รับนโยบาย]) --> B[ถ่ายทอดองค์ความรู้] B --> C[ตรวจสอบคุณภาพประจำปี] C --> D[จัดกิจกรรมประกวดสุขภาพ] D --> E[กำกับ ติดตาม] E --> F([สรุปรายงาน]) </pre>	รับฟังหรือเข้าร่วมประชุมเพื่อรับนโยบาย และแนวปฏิบัติการส่งเสริมสุขภาพอนามัย	พฤษภาคม	-	กลุ่มส่งเสริมการจัดการศึกษา	
2.		ถ่ายทอดองค์ความรู้สู่สถานศึกษา	มิถุนายน	-	กลุ่มส่งเสริมการจัดการศึกษา	
3.		สนับสนุนให้มีการตรวจสอบสุขภาพประจำปี	ตลอดปีการศึกษา	เอกสารการตรวจสอบสุขภาพ	ครูผู้รับผิดชอบ	
4.		จัดกิจกรรมประกวดสุขภาพ	จัดกิจกรรมประกวดส่งเสริมสุขภาพดีเด่น	มกราคม – กุมภาพันธ์ ของปีถัดไป	-	กลุ่มส่งเสริมการจัดการศึกษา / ครูผู้รับผิดชอบ
5.		กำกับ ติดตาม	ประสาน กำกับ ติดตาม ดูแลสุขภาพอนามัยของนักเรียน	มีนาคม ของปีถัดไป	-	กลุ่มส่งเสริมการจัดการศึกษา
6.		สรุปรายงานผลการดำเนินงาน	สรุปรายงานผลการดำเนินงาน	-	-	-

อธิบายสัญลักษณ์ผังขั้นตอน จุดเริ่มต้นหรือสิ้นสุดกระบวนการงาน กิจกรรมงานหรือการปฏิบัติ การตัดสินใจ ทิศทางหรือการเคลื่อนไหวของงาน จุดเชื่อมต่อระหว่างหน้า (ถ้าไม่จบภายใน 1 หน้า)

9. แบบฟอร์มสรุปมาตรฐานงาน

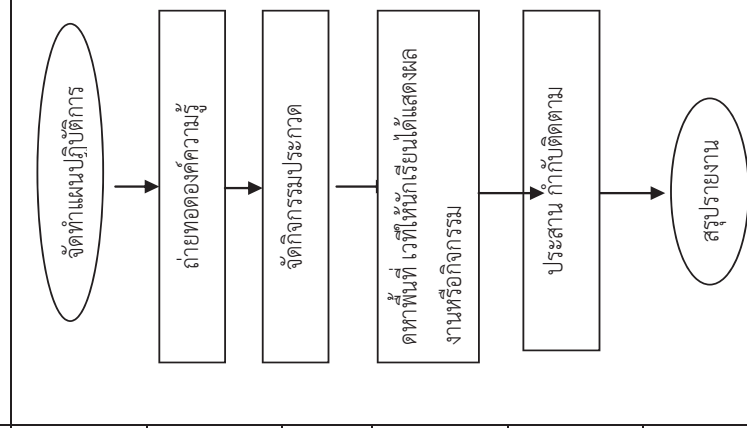
ชื่องาน	งานส่งเสริมสุขภาพอนามัย	สำนักงานเขตพื้นที่การศึกษา	กลุ่มส่งเสริมการจัดการศึกษา	ผู้รับผิดชอบ	
วัตถุประสงค์ : 5.2 เพื่อให้สถานศึกษา บุคลากร เห็นความสำคัญเกี่ยวกับงานส่งเสริมประสานร่วมกับหน่วยงานที่เกี่ยวข้องในการดำเนินงานโครงการส่งเสริมสุขภาพ เช่น โครงการอาหารกลางวัน โครงการอาหารเสริม (นม) โครงการอาหารปลอดภัย(อ.ย.น้อย) โครงการเด็กไทยทันได้ โครงการเรียนรู้วิถีชีวิตไทยพันธุ์โครงการพัฒนาศูนย์แม่ไก่ โครงการมีสะอาดปราศจากโรค โครงการควบคุมโรคติดต่อและโรคติดต่อ โครงการร่วมสุขสันต์	<p>ผังขั้นตอนการดำเนินงาน</p>  <pre> graph TD A([จัดทำแผนปฏิบัติการ]) --> B[ถ่ายทอดองค์ความรู้] B --> C[จัดกิจกรรมประกวด] C --> D[ดทาพื้นที่ เวทีก่อนเรียนได้แสดงผลงานหรือกิจกรรม] D --> E[ประสาน กักกักติดตาม] E --> F([สรุปรายงาน]) </pre>	รายละเอียดงาน	เวลาดำเนินการ	มาตรฐานคุณภาพงาน	ผู้รับผิดชอบ
1.	จัดทำแผนปฏิบัติการของสำนักงานเขตพื้นที่การศึกษา	พฤษภาคม	-	กลุ่มส่งเสริมการจัดการศึกษา	กลุ่มส่งเสริมการจัดการศึกษา
2.	ถ่ายทอดองค์ความรู้สู่สถานศึกษา	มิถุนายน	-	กลุ่มส่งเสริมการจัดการศึกษา	กลุ่มส่งเสริมการจัดการศึกษา
3.	จัดประกวด/แข่งขัน/เฝ้าระวังตามกำหนดระยะเวลาของกิจกรรมในทุกระดับ	ตลอดปีการศึกษา	เอกสารการตรวจสอบ	ครูผู้รับผิดชอบ	ครูผู้รับผิดชอบ
4.	จัดหาพื้นที่ เวทีก่อนเรียนได้แสดงผลงานหรือกิจกรรมที่ได้ดำเนินโครงการต่อสาธารณชนโดยทั่วไป	มกราคม – กุมภาพันธ์ของปีถัดไป	-	กลุ่มส่งเสริมการจัดการศึกษา / ครูผู้รับผิดชอบ	กลุ่มส่งเสริมการจัดการศึกษา / ครูผู้รับผิดชอบ
5.	ประสาน กักกักติดตามการดำเนินงานของโรงเรียน	มีนาคมของปีถัดไป	-	กลุ่มส่งเสริมการจัดการศึกษา	กลุ่มส่งเสริมการจัดการศึกษา
6.	สรุปรายงานผลการดำเนินการ	-	-	-	-

อธิบายสัญลักษณ์ผังขั้นตอน  จุดเริ่มต้นหรือสิ้นสุดการปฏิบัติ  กิจกรรมงานหรือการปฏิบัติ  การตัดสินใจ  ทิศทางหรือการเคลื่อนไหวของงาน  จุดเชื่อมต่อระหว่างหน้า(ถ้าไม่ภายใน 1 หน้า)

9. แบบฟอร์มสรุปมาตรฐานงาน

ชื่องาน		สำนักงานเขตพื้นที่การศึกษา		กลุ่มส่งเสริมการจัดการศึกษา	
งานส่งเสริมสุขภาพอนามัย		สำนักงานเขตพื้นที่การศึกษา		กลุ่มส่งเสริมการจัดการศึกษา	
วัตถุประสงค์ : 5.3 เพื่อให้สถานศึกษามีการจัดสภาพแวดล้อมให้ถูกสุขลักษณะ ผู้กระจัดตามดูแลภาวะโภชนาการและสุขภาพ และจัดจัดหาอุปกรณ์แม่ผู้พิการและผู้ด้อยโอกาส					
ลำดับที่	ผังขั้นตอนการดำเนินงาน	รายละเอียดงาน	เวลาดำเนินการ	มาตรฐานคุณภาพงาน	ผู้รับผิดชอบ
1.		ประกาศ ประชามติที่ชี้แจงนโยบายและแนวปฏิบัติที่เกี่ยวข้องกับสุขภาพ	พฤษภาคม	ประกาศ สพท.	กลุ่มส่งเสริมการจัดการศึกษา
2.		เฝ้าระวัง สำรวจ เพื่อช่วยเหลือนักเรียนตามสภาพปัญหาที่พบ	มิถุนายน	-	ครูผู้รับผิดชอบ
3.		ช่วยเหลือด้านการป้องกัน ด้านจัดหาวัสดุอุปกรณ์เสริมสร้างร่างกาย	ตลอดปีการศึกษา	-	ครูผู้รับผิดชอบ
4.		รณรงค์ป้องกัน เช่น การจัดนิทรรศการ เผยแพร่เอกสาร ประกวดกิจกรรมต่าง ๆ	กุมภาพันธ์ ของปีถัดไป	-	กลุ่มส่งเสริมการจัดการศึกษา / การศึกษาศึกษา / ครูผู้รับผิดชอบ
5.		ประสาน กำกับ ติดตามการดำเนินงาน	มีนาคม ของปีถัดไป	แบบฟอร์มการติดตาม	กลุ่มส่งเสริมการจัดการศึกษา / การศึกษาศึกษา / ครูผู้รับผิดชอบ
6.		สรุปรายงานผลการดำเนินงาน	มีนาคม ของปีถัดไป	แบบสรุปผลการดำเนินงาน	กลุ่มส่งเสริมการจัดการศึกษา / การศึกษาศึกษา

อธิบายสัญลักษณ์ผังขั้นตอน
 จุดเริ่มต้นหรือสิ้นสุดกระบวนการ
  กิจกรรมงานหรือการปฏิบัติ
  การตัดสินใจ
  จุดเชื่อมต่อ

ระหว่างทางทำถ้าไม่จบภายใน 1 หน้า)

 ทิศทางหรือการเคลื่อนไหวของงาน

โครงสร้างส่วนประกอบมาตรฐานงานของ สพฐ.

ชื่องาน		งานส่งเสริมสุขภาพอนามัย		สำนักงานเขตพื้นที่การศึกษา		กลุ่มส่งเสริมการจัดการศึกษา	
วัตถุประสงค์ : 5.4 เพื่อให้ สพท. มีการประเมิน ติดตามผลการปฏิบัติงานอย่างต่อเนื่อง							
ลำดับที่	ผังขั้นตอนการดำเนินงาน	รายละเอียดงาน	เวลาดำเนินการ	มาตรฐานคุณภาพงาน	ผู้รับผิดชอบ		
1.	<pre> graph TD A([ศึกษาสภาพปัญหา]) --> B[จัดทำเครื่องมือ] B --> C[ดำเนินการเก็บข้อมูล] C --> D[วิเคราะห์ สังเคราะห์ข้อมูล และข้อเสนอแนะ] D --> E([สรุปรายงาน]) </pre>	ศึกษาสภาพปัญหาด้านส่งเสริมสุขภาพอนามัย	เมษายน	-	กลุ่มส่งเสริมการจัดการศึกษา		
2.		จัดทำเครื่องมือให้สอดคล้องกับขอบเขตที่จะประเมินและติดตาม	พฤษภาคม	เครื่องมือประเมิน	กลุ่มส่งเสริมการจัดการศึกษา		
3.		ดำเนินการเก็บข้อมูล	ธันวาคม	-	กลุ่มส่งเสริมการจัดการศึกษา		
4.		วิเคราะห์ สังเคราะห์ข้อมูล และข้อเสนอแนะ	มกราคมของปีถัดไป	-	กลุ่มส่งเสริมการจัดการศึกษา		
5.		สรุปผล เผยแพร่ผลการติดตาม	มีนาคมของปีถัดไป	-	-		

อธิบายสัญลักษณ์ผังขั้นตอน
เชื่อมต่อระหว่างหน้า(ถ้าไม่จบภายใน 1 หน้า)



จุดเริ่มต้นหรือสิ้นสุดกระบวนการปฏิบัติงาน
กิจกรรมงานหรือการปฏิบัติ
การตัดสินใจ
ทิศทางหรือการเคลื่อนไหวของงาน
จุด



สำนักงานเขตพื้นที่การศึกษาประถมศึกษาขอนแก่น เขต 5